

Direction départementale des territoires du Lot

Architecte-conseil
Rémi PAPILLAULT
Paysagiste-conseil
Valéry BRANDELA

Assistant sécurité prévention
Kamel BAFFOU

Secrétariat Général Commun
Directeur
Emmanuel DUFOUR
Référente DDT
Vanessa CUEVAS

DIRECTION

Directeur
Jean-Pascal LEBRETON
Directrice adjointe
Cécile DUMAINE-ESCANDE
Secrétariat de direction
Mariline LAPOUGE

Education et Sécurité Routières-Défense

Cheffe d'unité
**Régine ROBRESCO-
BETOURNÉ**
Déléguée à
l'éducation routière
Elodie NERIN

Benoît MORAZZANI
Affaires juridiques
et contrôle de légalité

Chef d'unité
Benoît MORAZZANI

Procédures
Environnementales

Cheffe d'unité
Christine PEPHILY

Économie Agricole

Chef de service
Poste vacant
Adjointe au chef de service
Catherine GAJOT
Économie Exploitation et
développement rural
Catherine GAJOT
PAC et agri-environnement
Virginie TARQUIN
Adjoint à la cheffe d'unité PAC
Bertrand Lesca

Prospective et Politiques de Développement Durable

Cheffe de service
Gwenhael BONTE
Informations et données territoriales
Frédéric BOUZOU
Études et planification
Sébastien TRUQUET
Conseil aux territoires
revitalisation des centres anciens
Yann DREZEN
Développement durable
Laurent BOUSCARY
Chargée de mission
accompagnement projets
Pauline PREL

Gestion des Sols et Ville Durable

Chef de service
Jaime DE ALMEIDA
Chef de service adjoint
Roger GRAVE
Application du droit des sols
et fiscalité
Benjamin CARRET
Risques naturels
Sébastien GREMMINGER
Habitat – logement
Christine GLAISE
Construction, accessibilité et
immobilier de l'État
Nicolas BERNARD

Eau, Forêt, Environnement

Cheffe de service
Anna DESHAYES
Cheffe de service adjointe
Sylvie PORTEFAIX
Police de l'eau, domaine public
fluvial, navigation
Guy VERGNES
Adjointe
Christine DEBONS
Forêt, chasse, milieux naturels
Corine JACOLY
Environnement et cadre de vie
Jean-Marie GUICHARD
Chargé de mission
environnement
projets territoriaux
Benoît JOSEPH

Direction départementale des territoires du Lot

Architecte-conseil
Rémi PAPILLAULT

Paysagiste-conseil
Valéry BRANDELA

Secrétariat
Brigitte ANDREAZZA
60 20

Coordination Benoît MORAZZANI

**Affaires juridiques
et contrôle de légalité**

Chef d'Unité
Benoît MORAZZANI
60 95

Contrôle de légalité urbanisme
Julie PINEAUD
60 65

XX
60 ..

Procédures Environnementales

Cheffe d'unité
Christine PEPHILY
62 11

Instructrice ICPE, industrie, élevage
Mylène MISKO
60 34

Instructrice ICPE carrières, déchets
Françoise FLORET
60 37

DIRECTION

Directeur
Jean-Pascal LEBRETON
60 01

Directrice adjointe
Cécile DUMAINE-ESCANDE
61 40

Secrétariat de direction
Mariline LAPOUGE
60 02

Assistant sécurité – prévention
Kamel BAFFOU
61 22

DDT du Lot

Cité administrative, 127 quai Eugène Cavaignac
46 009 CAHORS cedex

Site de FIGEAC

Cité administrative, place du 12 mai 1944
46 100 FIGEAC

Standard : 05 65 23 60 60

Mail : ddt@lot.gouv.fr

Pour contacter vos correspondants

-par téléphone 05 65 23 + numéro du poste

-par mail prenom.nom@lot.gouv.fr

**Unité Éducation et
Sécurité Routières - Défense**

Cheffe d'unité
Régine ROBRESO-BETOURNÉ
60 90

Agent Bureau Défense
Chargé de mission sécurité routière
Thierry ROUGEOT
61 68

Observatoire sécurité routière,
transports exceptionnels
M. moto
Jean-Michel CAVALLIÉ
60 91

Déléguée à l'éducation routière
Elodie NERIN
60 30

Adjoint à la déléguée
Frédéric BEIX
60 28

Inspecteurs
du permis de conduire
Frédéric BEIX
Jérôme LONGY
Vincent PAILLER

Horaires d'ouverture

du lundi au vendredi de 8h30 à 12h
et l'après-midi sur rendez-vous.

Contact : ddt-seadet@lot.gouv.fr

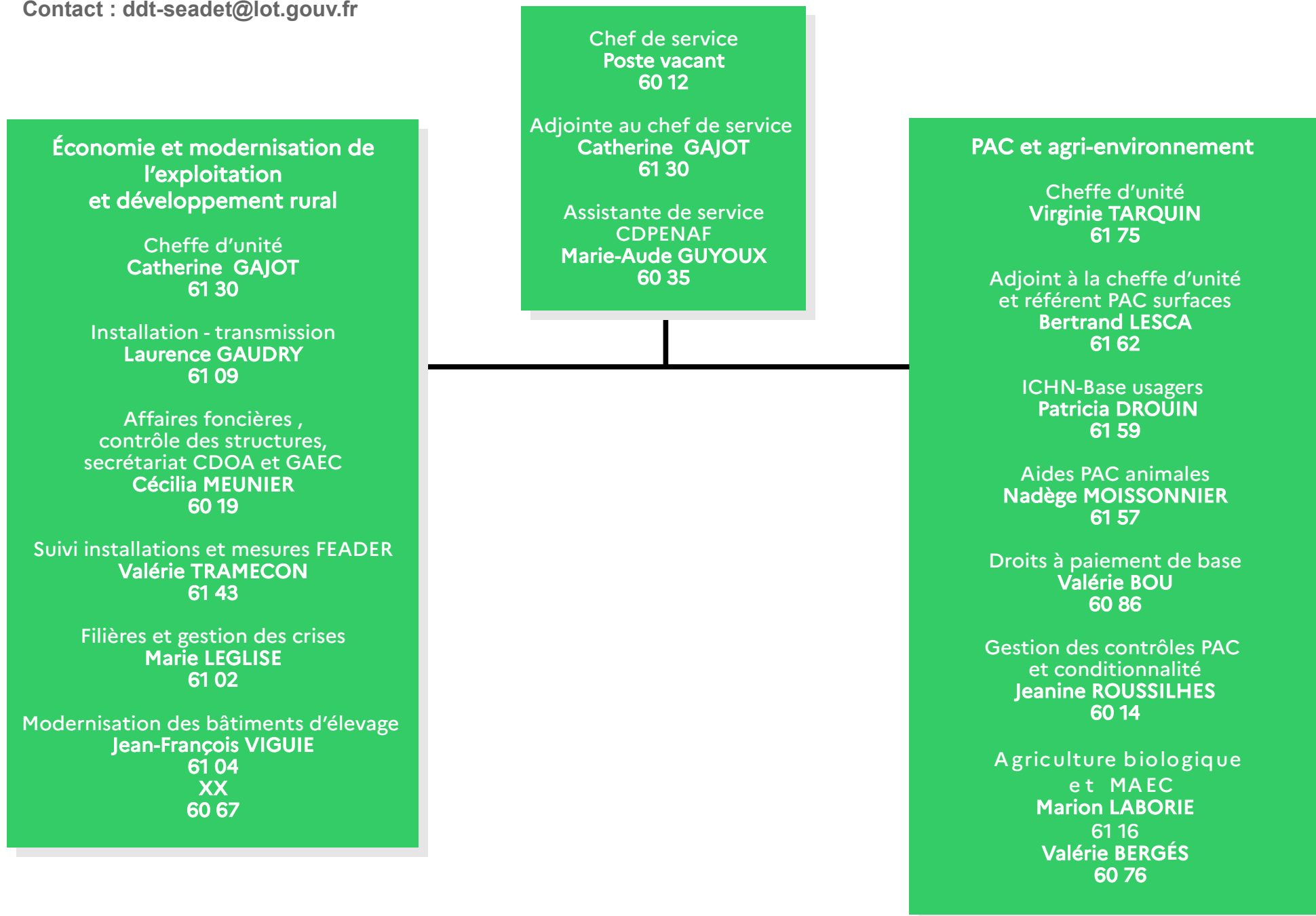

**Chef de service
Jaime DE ALMEIDA
60 70**

**Chef de service adjoint
Roger GRAVE
60 54**

**Assistant(e) de service
Aline KULWIKOWSKI
60 78**

**Application du droit des sols
et fiscalité**

**Chef d'unité
Benjamin CARRET
60 64**

**Adjoint au chef d'unité
Responsable instruction ADS
Édouard SAVIO
60 93**

**Instruction ADS
Marie-Amélie GARCIA : 61 66
Estelle LABOUR : 61 65
Jocelyne VIDAL
05 65 34 84 03**

**Veille juridique et
animation filière
Magali SALENDRE
60 89**

**Chargée du centre
instruction fiscalité
Lætitia VAIRON
60 59**

**Instruction fiscalité
Antonia USUNIER
61 45**

Habitat - logement

**Cheffe d'unité
Christine GLAISE
61 14**

**Responsable instruction ANAH
David VAIRON
61 67**

**Instruction ANAH
Valérie PANIS
61 05**

**Marie-Ange MURAT
06 48 03 80 62**

**Observatoire de l'habitat
et parc public
Pascal MARCENAC
60 88**

**Lutte contre l'habitat indigne
Pascale GREGOIRE
60 96**

Risques naturels

**Chef d'unité
Sébastien GREMMINGER
60 63**

**Prévention inondation, PAPI
Hélène COLLIN
60 69**

**Bassin de la Petite Barguelonne
et mouvements de terrain
Linda TRIPARD
60 53**

**Bassin du Lot
Eric VALETTE
60 77**

**Bassin de la Dordogne
Laurent FRANCOIS
60 31**

Construction, accessibilité

**Chef d'unité
Nicolas BERNARD
61 19**

**Rénovation énergétique
dans le bâtiment
Jean RESSEQUIER
site de Figeac : 05 65 34 84 13**

**Référent départemental
accessibilité
Kamel BAFFOU
61 22**

Chargés accessibilité

**Arrondissement Cahors
Jean-Marc CANET
61 18**

**Arrondissements
Figeac et Gourdon
Bernadette BRASQUIES
05 65 34 84 09**

Direction départementale des territoires du Lot

Contact : ddt-sppdd@lot.gouv.fr

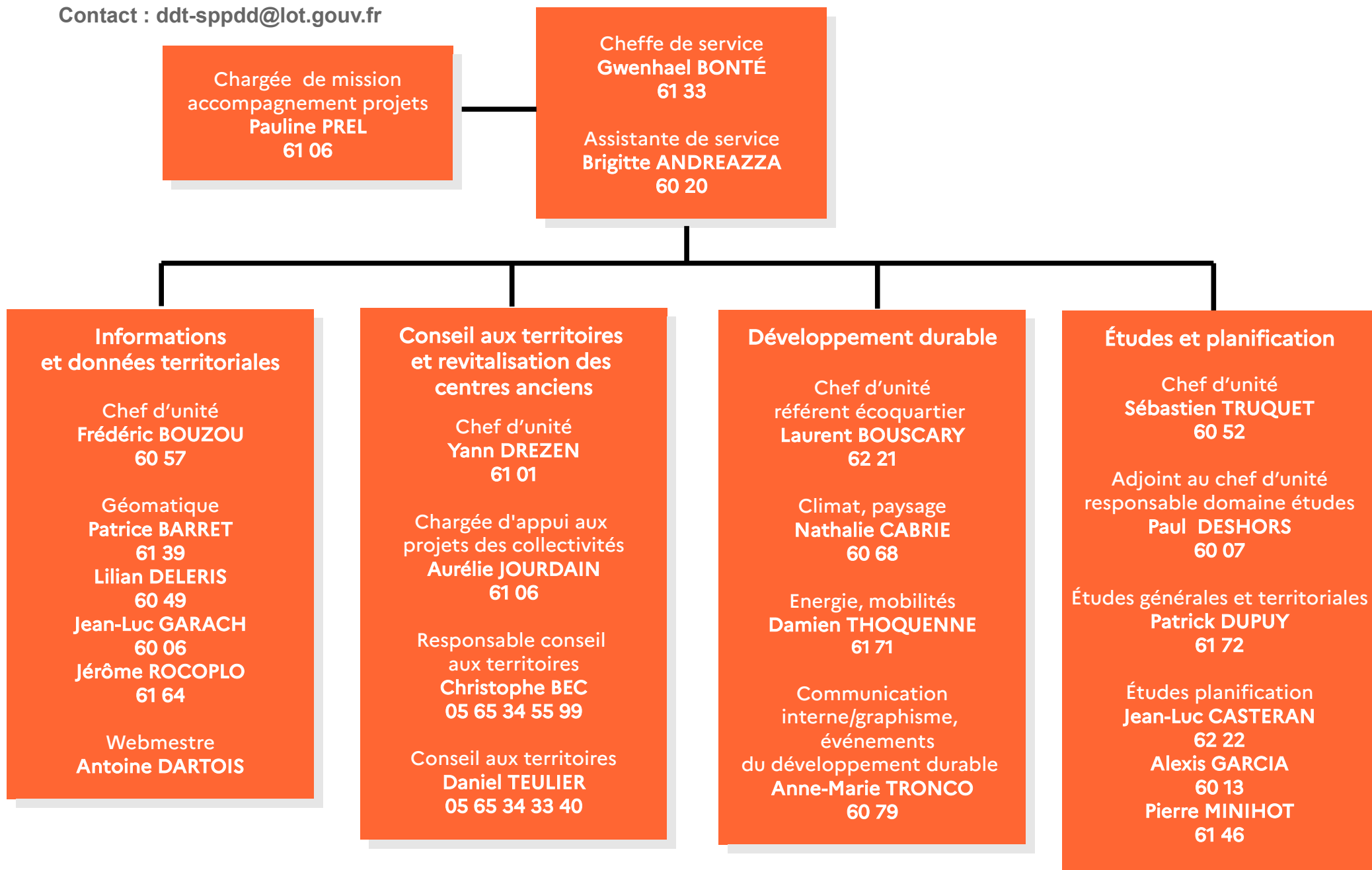

Contact : ddt-sefe@lot.gouv.fr

