

Architecte-conseil
Rémi PAPILLAULT

Paysagiste-conseil
Valéry BRANDELA

Secrétariat
Brigitte ANDREAZZA
60 20

Coordination Benoît MORAZZANI

**Affaires juridiques
et contrôle de légalité**

Chef d'Unité
Benoît MORAZZANI
60 95

Contrôle de légalité urbanisme
XX
60 65

Procédures Environnementales

Cheffe d'unité
Christine PEPHILY
62 11

Instructrice ICPE, industrie, élevage
Mylène MISKO
60 34

Instructrice carrières, déchets
XX
60 37

DIRECTION

Directeur
Jean-Pascal LEBRETON
60 01

Directrice adjointe
Cécile DUMAINE-ESCANDE
61 40

Secrétariat de direction
Mariline LAPOUGE
60 02

Assistant sécurité – prévention
Kamel BAFFOU
61 22

DDT du Lot
Cité administrative, 127 quai Eugène Cavaignac
46 009 CAHORS cedex
Site de FIGEAC
Cité administrative, place du 12 mai 1944
46 100 FIGEAC

Standard : 05 65 23 60 60
Mail : ddt@lot.gouv.fr
Pour contacter vos correspondants
-par téléphone 05 65 23 + numéro du poste
-par mail prenom.nom@lot.gouv.fr

**Unité Éducation et
Sécurité Routières - Défense**

Cheffe d'unité
Régine ROBRESO-BETOURNÉ
60 90

Agent Bureau Défense
Chargé de mission sécurité routière
Thierry ROUGEOT
61 68

Observatoire sécurité routière,
transports exceptionnels
M. moto
Jean-Michel CAVALLIÉ
60 91

Déléguée à l'éducation routière
Elodie NERIN
60 30

Adjoint à la déléguée
Frédéric BEIX
60 28

Inspecteurs
du permis de conduire
Frédéric BEIX
Jérôme LONGY
Vincent PAILLER

Horaires d'ouverture
du lundi au vendredi de 8h30 à 12h
et l'après-midi sur rendez-vous.

Contact : ddt-seadet@lot.gouv.fr

**Chef de service
Thierry LAPORTE
60 12**

**Adjointe au chef de service
Catherine GAJOT
61 30**

**Assistante de service
et
secrétariat CDPENAF
XX
60 35**

**Économie de l'exploitation
et développement rural**

**Cheffe d'unité
Catherine GAJOT
61 30**

**Installation - transmission
Laurence GAUDRY
61 09**

**Affaires foncières
contrôle des structures
secrétariat CDOA, GAEC
Cécilia MEUNIER
60 19**

**Base usagers - suivi installation
Patrick ESCANDE
60 16**

Gestion des aides directes

**Chef d'unité
Mathieu NIVAL
61 60**

**Aides PAC surfaces
Bertrand LESCA
61 62**

**ICHN
Patricia DROUIN
61 59**

**Aides PAC animales
Nadège MOISSONNIER
61 57**

**Droits à paiement de base
Valérie BOU
60 86**

**Agri-environnement
et contrôles**

**Cheffe d'unité
Virginie TARQUIN
61 75**

**Gestion des contrôles PAC
et conditionnalité
Jeanine ROUSSILHES
60 14**

**Agriculture biologique- MAEC
Marion LABORIE
61 16**

**MAEC - agriculture biologique
Valérie BERGÉS
60 76**

**Modernisation des
exploitations**

**Chef d'unité
Guillaume GINOUX
60 67**

**Calamités agricoles
agro-investissements
Valérie TRAMECON
61 43**

**Modernisation des
bâtiments d'élevage :
Marie LEGLISE
61 02**

**Jean-François VIGUIE
61 04**

**Chef de service
Jaime DE ALMEIDA
60 70**

**Chef de service adjoint
Roger GRAVE
60 54**

**Assistant(e) de service
X...
60 78**

**Application du droit des sols
et fiscalité**

**Chef d'unité
Bernard MAUREL
60 64**

**Adjoint au chef d'unité
Responsable instruction ADS
Édouard SAVIO
60 93**

**Instruction ADS
Marie-Amélie GARCIA : 61 66
Philippe DESBANS : 61 65
Viviane RAMBIE : 61 44
Jocelyne VIDAL
05 65 34 84 03**

**Instruction dossiers à enjeux
X ...**

**Veille juridique et
animation filière
Magali SALENDRE
60 89**

**Responsable fiscalité ADS
X ...
61 45**

**Instruction fiscalité
Lætitia VAIRON : 60 59**

**Construction, accessibilité,
immobilier de l'État**

**Chef d'unité
Nicolas BERNARD
61 19**

**Rénovation énergétique
dans le bâtiment
Jean RESSEQUIER
site de Figeac : 05 65 34 84 13**

**Référent départemental
accessibilité
Kamel BAFFOU
61 22**

Chargées accessibilité

**Arrondissement Cahors
Marie-Josée DELAGE
61 77
Arrondissement Figeac et
Gourdon
Bernadette BRASQUIES
05 65 34 84 09**

**Appui accessibilité
Jean-Marc CANET
61 18**

Habitat - logement

**Cheffe d'unité
Christine GLAISE
61 14**

**Parc privé et pilotage
de l'instruction ANAH
David VAIRON
61 67**

**Instruction ANAH
Valérie PANIS
61 05**

**Marie-Ange MURAT
05 65 34 84 00**

**Observatoire de l'habitat
et parc public
Pascal MARCENAC
60 88**

**Lutte contre l'habitat indigne
et conventionnement APL
Pascale GREGOIRE
60 96**

Risques naturels

**Chef d'unité
Sébastien GREMMINGER
60 63**

**Prévention inondation, PAPI
Hélène COLLIN
60 69**

**Bassin de la Petite Barguelonne
et mouvements de terrain
Linda TRIPARD
60 53**

**Bassin du Lot
Eric VALETTE
60 77**

**Bassin de la Dordogne
Laurent FRANCOIS
60 31**

Contact : ddt-sppdd@lot.gouv.fr

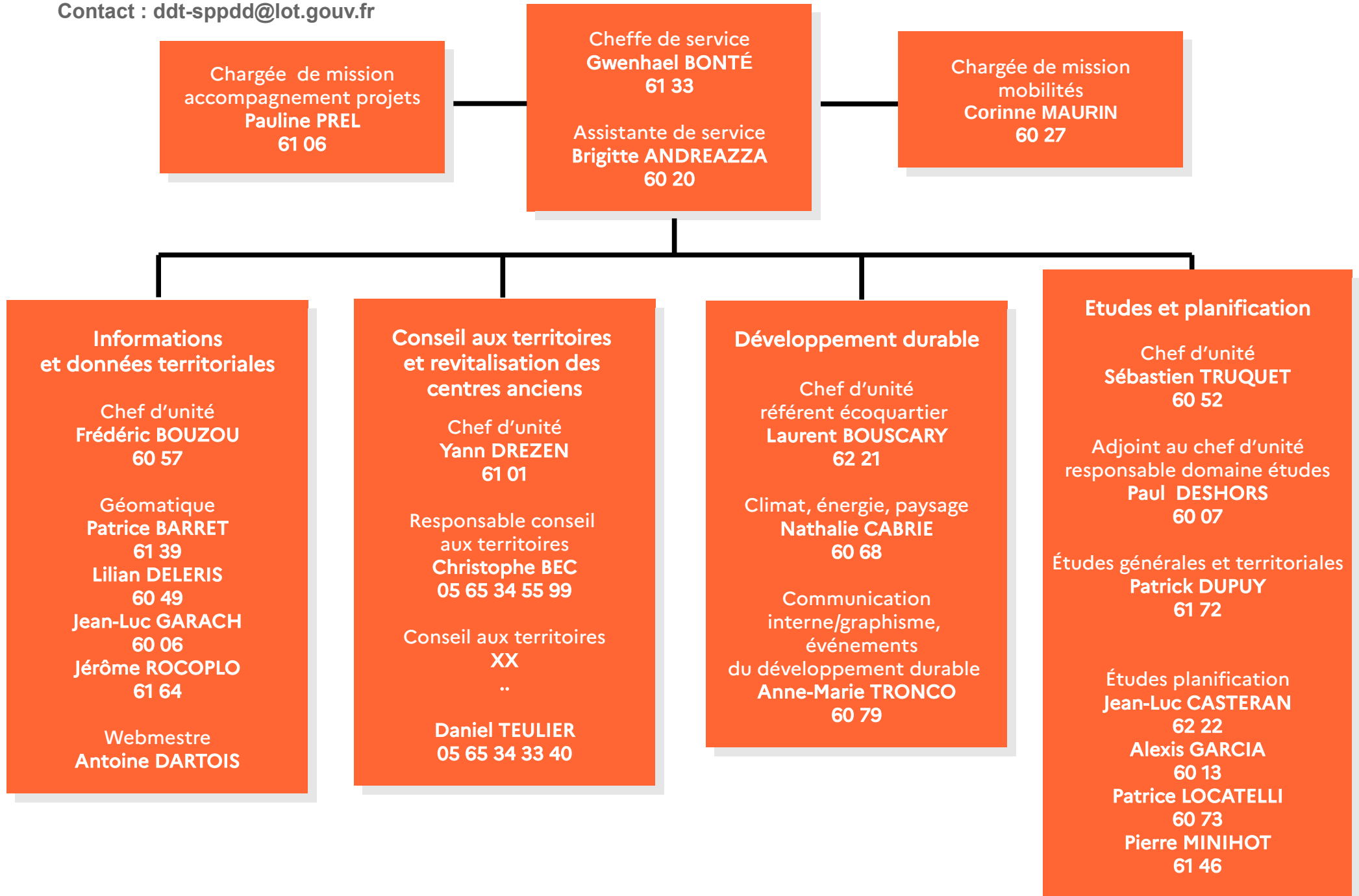

Contact : ddt-sefe@lot.gouv.fr

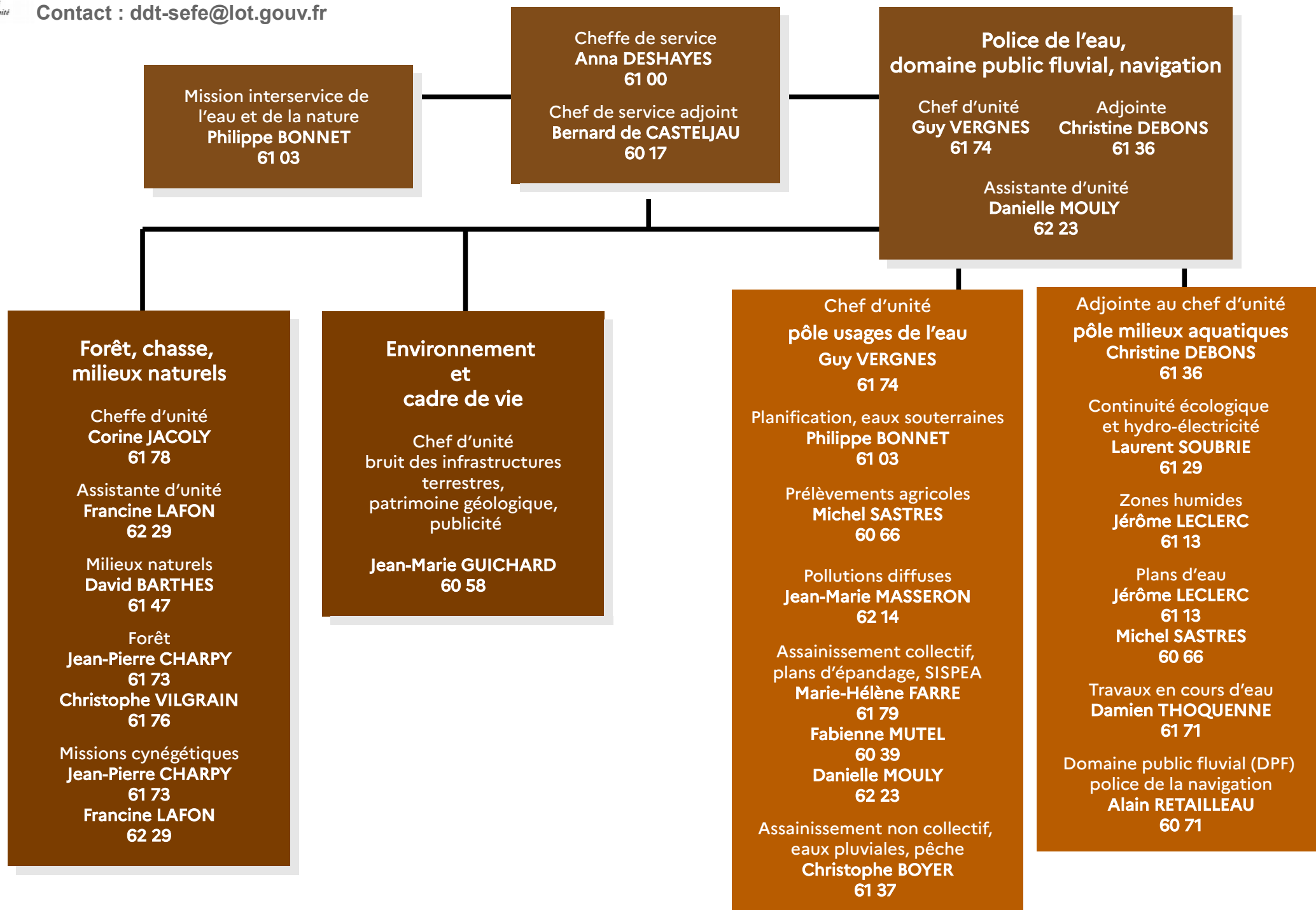

Site de Figeac

SPPDD

Conseil aux territoires

Responsable du pôle
conseil aux territoires
Christophe BEC
34 55 99

Chargé de conseil aux
territoires
Daniel TEULIER
34 33 40

SGSVD

Habitat - logement

Instructrice ANAH
Marie-Ange MURAT
34 84 00

Construction, accessibilité,
immobilier de l'Etat

Accessibilité
Bernadette BRASQUIES
34 84 09

Rénovation énergétique
Jean RESSEGUIER
34 84 13

Application du droit des sols

Instructrices ADS
Jocelyne VIDAL
34 84 03

Site de FIGEAC

Cité administrative
Place du 12 mai 1944
46 100 FIGEAC

Standard 05 65 23 60 60

Contact 05 65 + numéro du poste

Mail : ddt@lot.gouv.fr

Horaires d'ouverture

du lundi au vendredi de 9h à 12h
et l'après-midi sur rendez-vous.