

Organigramme général de la DDT 46

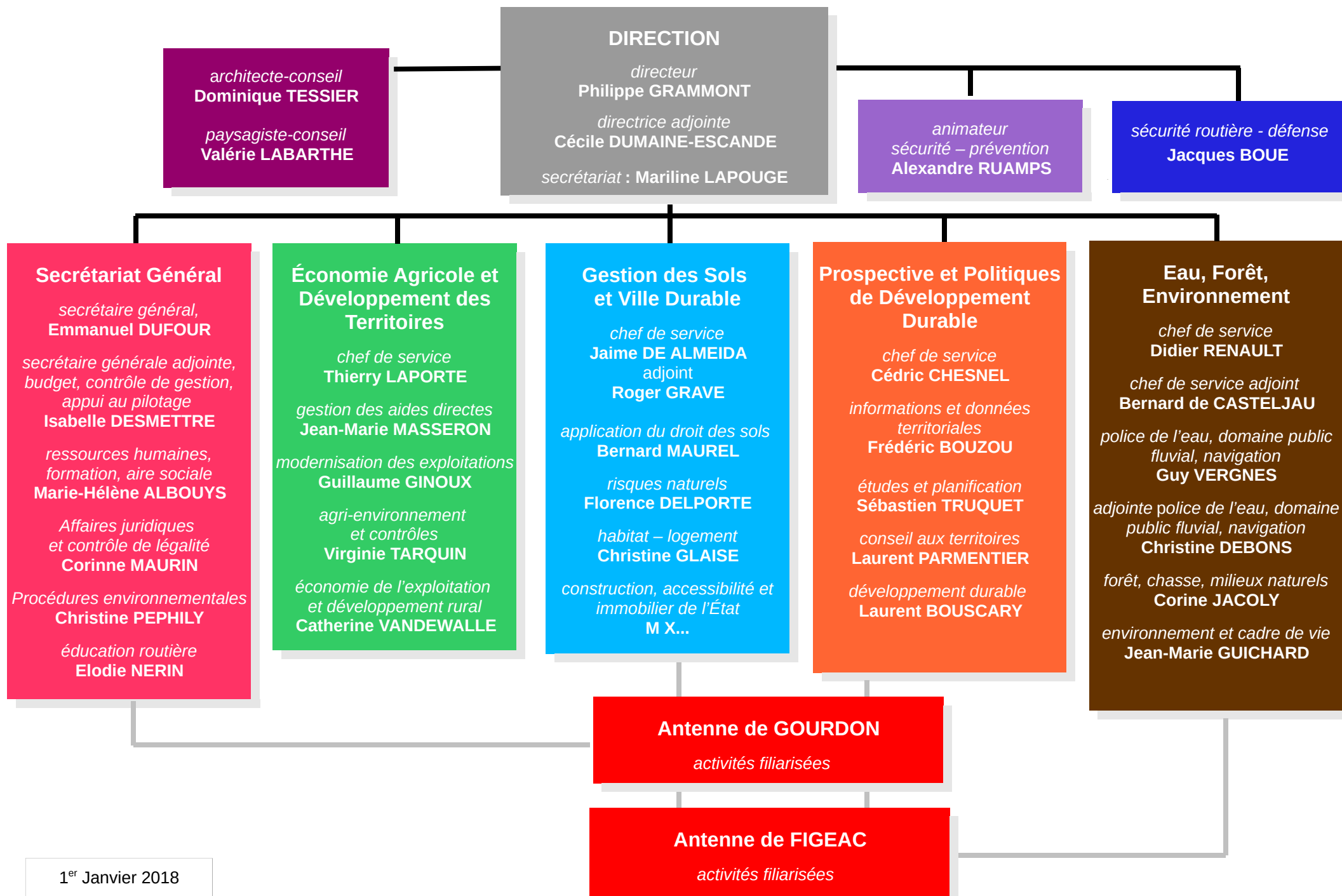

Déclinaison par service

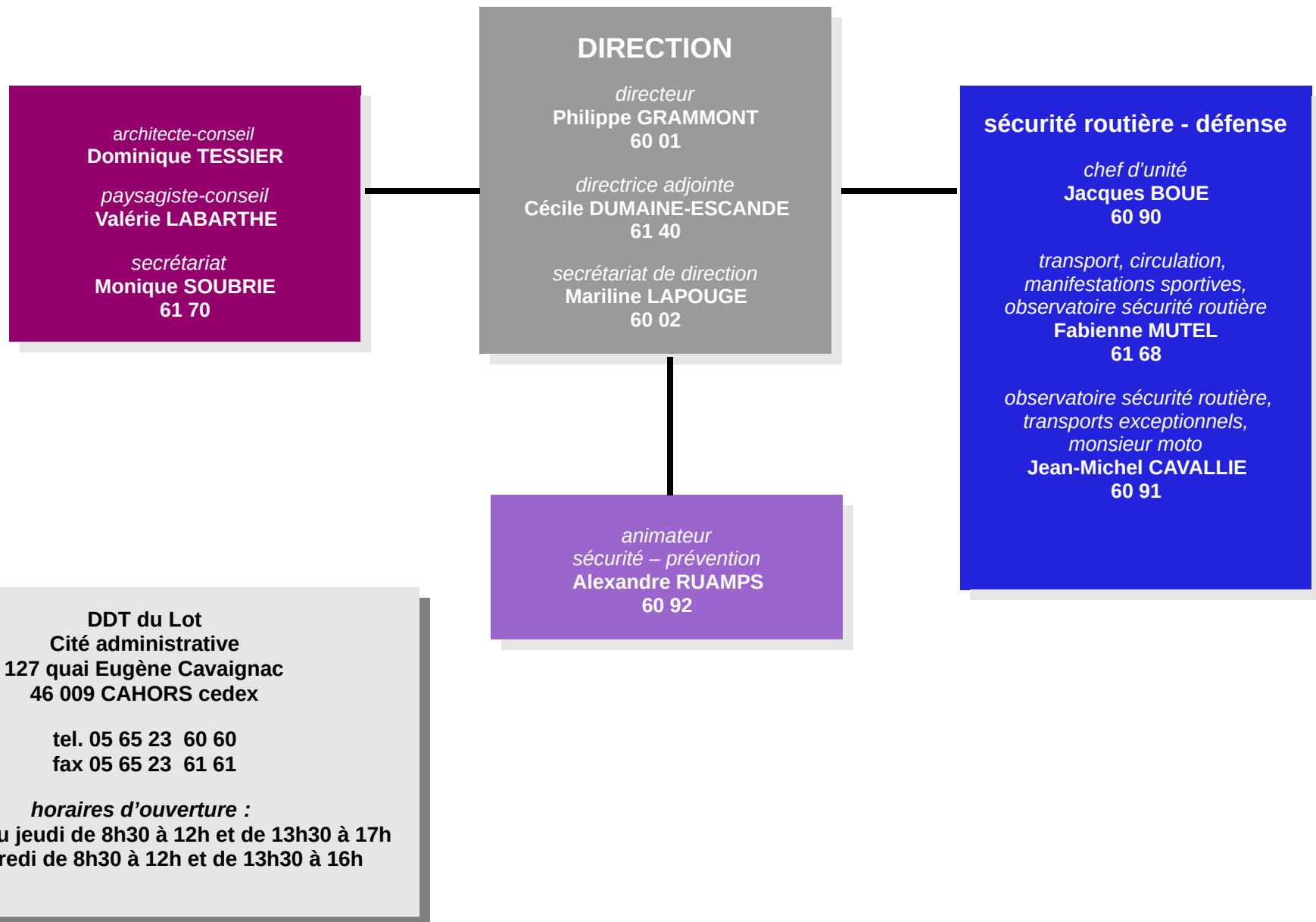

SECRETARIAT GENERAL

Budget, contrôle de gestion, appui au pilotage

secrétaire générale adjointe, chef d'unité
Isabelle DESMETTRE
61 42

chef du pôle budget, patrimoine
Marc LAFFONT
61 48

gestionnaire financier
Marie-Thérèse FERRON
60 38

archives, fournitures, documentation
Nathalie HOUBRON
60 42

chef du pôle service intérieur
Alexandre RUAMPS
60 92

accueil courrier standard
Martine BUCKLEY
60 60

maintenance et moyens généraux
Jean-Luc LAVIALE
62 28

maintenance immobilière, véhicules
Joël SEGALA
60 25

entretien des locaux
Cahors : **Maria FRAGA**
Annabela ASSUNCIO
Figeac : **Eliane VENTAL**
Gourdon : **Marie Josée GUNIET**

secrétaire général
Emmanuel DUFOUR
60 18

secrétaire générale adjointe
Isabelle DESMETTRE
61 42

Ressources humaines, formation et aire sociale

chef d'unité RHFAS
Marie-Hélène ALBOUYS
61 27

gestionnaire ressources humaines
M X...
60 39

assistante aire sociale
Martine BUCKLEY
60 22

Education routière

déléguée à l'éducation routière
Elodie NERIN
60 30

examens du permis de conduire
Carole ORTUNO
60 28

inspecteurs du permis de conduire
Denis BROS
Jérôme LONGY
Aimé MOULY

Aire sociale

assistant social
Yoann BONNARIC
sur rdv 06 68 23 78 27

médecin de prévention
M. X...

président du CLAS
Jean-Luc LAVIALE
62 28

Affaires juridiques et contrôle de légalité

chef d'unité
Corinne MAURIN
60 27

contrôle de légalité urbanisme
Delphine ROUSSEL
60 65

contrôle de légalité droit des sols
Pascaline CLAESEN
site de Gourdon : 05 65 41 70 58

Procédures Environnementales

chef d'unité
Christine PEPHILY
60 27

instructrice ICPE Industrie élevage
Mylène MISKO
60 65

instructrices carrières, déchets
Suzie BOUVY
60 37

Brigitte ALIBERT
60 37

**SERVICE ECONOMIE AGRICOLE
ET
DEVELOPPEMENT DES TERRITOIRES**

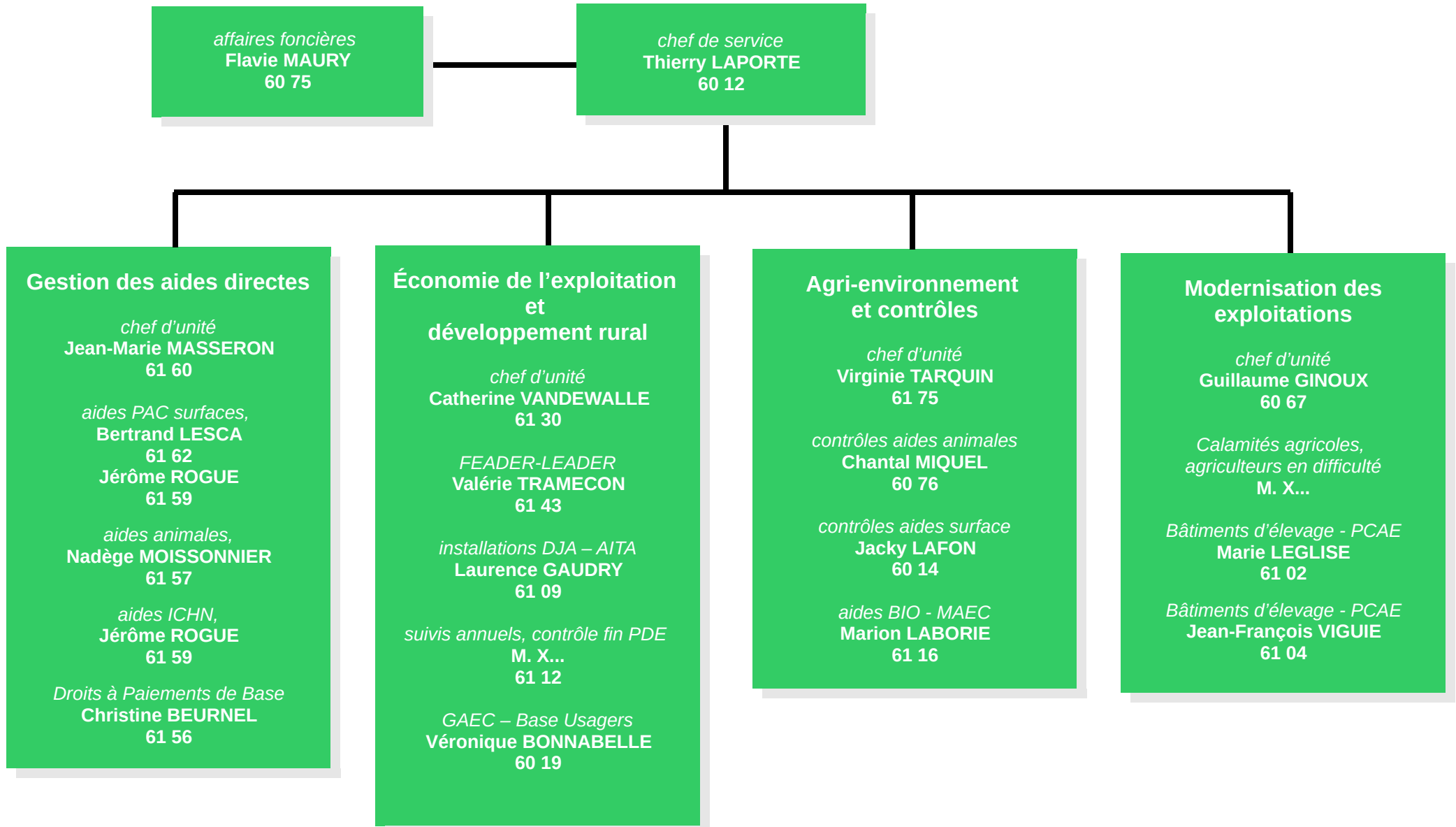

SERVICE GESTION DES SOLS ET VILLE DURABLE

chef de service
Jaime DE ALMEIDA
60 70
adjoint au chef de service
Roger GRAVE
60 54
assistante au chef de service
Brigitte JAMMES
60 78

Application du droit des sols et fiscalité

chef d'unité
Bernard MAUREL
60 64
*Responsable centre instruction
fiscalité*
M X...
60 59

Habitat - logement

chef d'unité
Christine GLAISE
61 14
*parc privé et pilotage
de l'instruction ANAH*
David VAIRON
61 67
instructrices ANAH
M. X...
61 05
Marie-Ange MURAT
site de Figeac : 05 65 34 84 00
*observatoire de l'habitat
et parc public*
Pascal MARCENAC
60 88
*lutte contre l'habitat indigne
et conventionnement*
Valérie PANIS
60 96

Risques naturels majeurs

chef d'unité
Florence DELPORTE
60 63
chargés des risques
Mouvements de terrain
bassin de la Petite Barguelonne
Linda TRIPARD
60 53
bassin du Lot
Eric VALETTE
60 77
bassin de la Dordogne
Laurent FRANCOIS
60 31

Construction, accessibilité, immobilier de l'État

chef d'unité
M X...
61 19
*chargé d'affaires ville durable et
accessibilité*
Fabrice ORTUNO
61 22
*chargé d'affaires bâtiment durable et
plan de rénovation énergétique
de l'habitat*
Jean RESSEGUIER
site de Figeac : 05 65 34 84 13
*accessibilité et contrôle des règles
de construction*
Alain LANEAU
61 18
correspondants accessibilité :
arrondissement de Cahors
Marie-Josée DELAGE
61 77
arrondissement de Figeac
Didier MARCHESI
site de Figeac : 05 65 34 33 41
arrondissement de Gourdon
Jean-Claude CAVANIE
site de Gourdon : 05 65 41 78 55

instructrices fiscalité
Fabienne MIQUEL : 61 45
Viviane RAMBIE : 61 44
Laetitia VAIRON : 60 23
*responsable centre instruction
ADS de Cahors*
Édouard SAVIO
60 93
instructeurs ADS
Marie-Amélie GARCIA : 61 66
Philippe DESBANS : 61 65
*responsable centre instruction
ADS Figeac*
Sabine MOLLO
site de Figeac : 05 65 34 43 00
assistante ADS Figeac
Christiane PAYROT
site de Figeac : 05 65 34 84 02
instructrices ADS Figeac
Marie-Hélène BERSAGOL
site de Figeac : 05 65 34 00 01
Jocelyne VIDAL
site de Figeac : 05 65 34 84 03
veille juridique et animation filière
M X...
60 89

SERVICE PROSPECTIVE ET POLITIQUES DE DEVELOPPEMENT DURABLE

chef de service
Cédric CHESNEL
60 50

*assistante au chef de service et
assistante planification*
Monique SOUBRIE
61 70

Informations et données territoriales

chef d'unité
Frédéric BOUZOU
60 57

géomaticiens
Lilian DELERIS
60 49

Jean-Luc GARACH
60 06

Jérôme ROCOPLO
61 64

Thierry ROUGEOT
60 26

webmestre
Antoine DARTOIS

Conseil aux territoires

chef d'unité
Laurent PARMENTIER
61 01

*responsable du pôle conseil au
territoire de Figeac*
Christophe BEC
Figeac : 05 65 34 55 99

chargés de conseil aux territoires

Michel CAZES
site de Cahors : 05 65 23 61 06

Dominique LASCOUT
site de Figeac : 05 65 34 84 10

Daniel REVEILHAC
site de Figeac : 05 65 34 84 15

Daniel TEULIER
site de Figeac : 05 65 34 33 40

Développement durable

chef d'unité
Laurent BOUSCARY
62 21

climat, énergie, paysage
Nathalie CABRIE
60 68

communication interne
Brigitte ANDREAZZA
60 20

*communication événementielle et
conception graphique,
mobilités actives et économie circulaire*
Anne-Marie TRONCO
60 79

Etudes et planification

chef d'unité
Sébastien TRUQUET
60 52

*adjoite au chef d'unité,
responsable domaine études*
Régine ROBRESKO
60 07

études générales et territoriales
Patrick DUPUY
60 61

chargés d'études planification

Patrice LOCATELLI
60 73

Jean-Luc CASTERAN
62 22

Pierre MINIHOT
61 46

Alexis GARCIA
60 13

SERVICE EAU FORÊT ENVIRONNEMENT

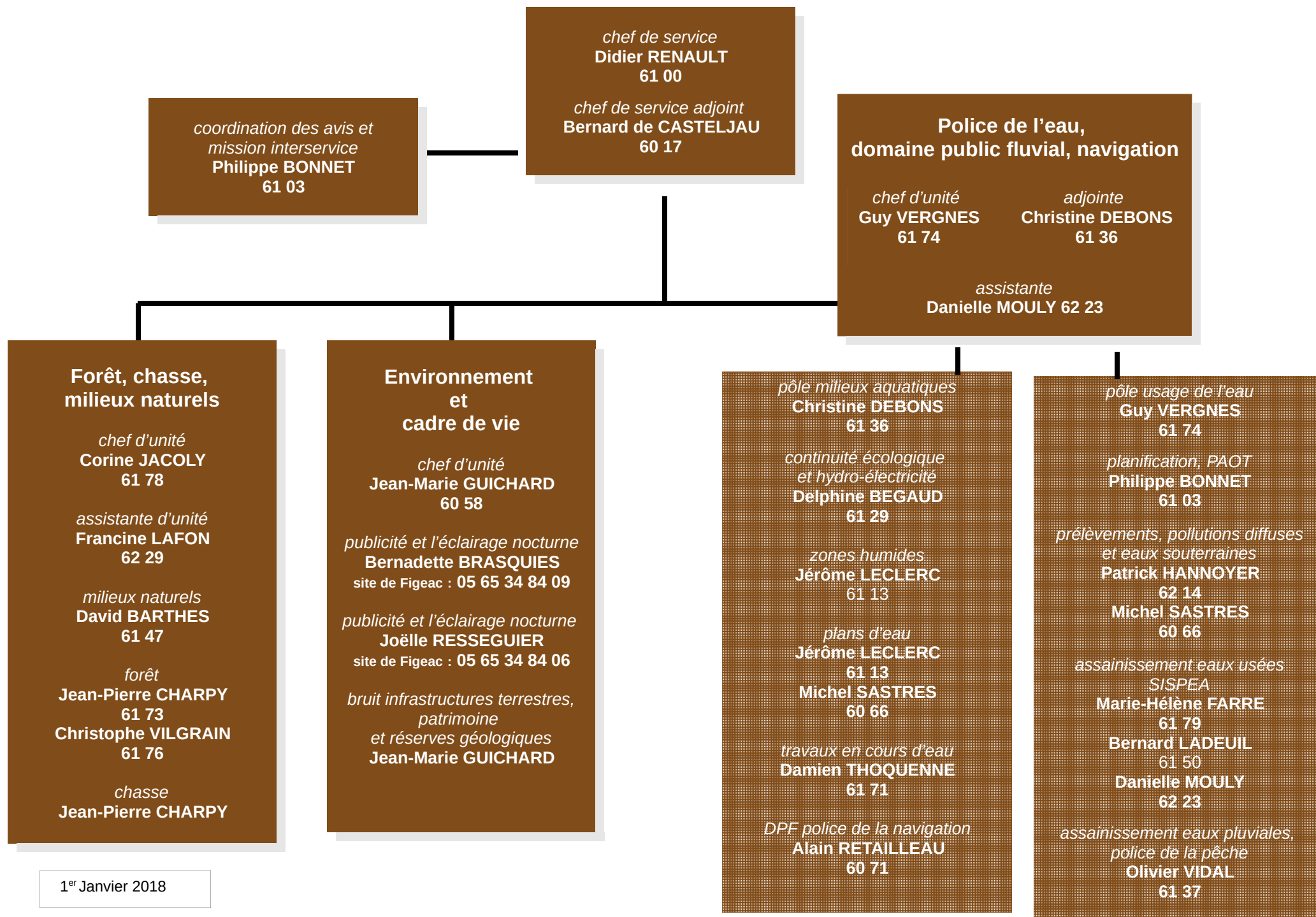

1^{er} Janvier 2018

ANTENNES TERRITORIALES

Antenne territoriale de Figeac

05 65 34 84 00

Antenne territoriale de Gourdon

05 65 41 70 50

Filières ADS, accessibilité, habitat - logement

*responsable du centre
instruction ADS de Figeac*

Sabine MOLLO
34 43 00

assistante ADS
Christiane PAYROT
34 84 02

instructrices ADS

Marie-Hélène BERSAGOL
34 00 01

Jocelyne VIDAL
34 84 03

instructrice ANAH
Marie-Ange MURAT
34 84 00

accessibilité
Didier MARCHESI
34 33 41

*bâtiment durable et plan de
rénovation énergétique de
l'habitat*

Jean RESSEGUIER
34 84 13

Filière conseil aux territoires

*responsable du pôle
conseil aux territoires
de Figeac*

Christophe BEC
34 55 99

*chargés de conseil aux
territoires*

Dominique LASCOUT
34 84 10

Daniel REVEILHAC
34 84 15

Daniel TEULIER
34 33 40

Filière environnement et cadre de vie

publicité et éclairage nocturne

Bernadette BRASQUIES
34 84 09

Joëlle RESSEGUIER
34 84 06

Filière contrôle de légalité

*contrôle de légalité
droit des sols*

Pascaline CLAESEN
41 70 58

Filière accessibilité

Correspondant accessibilité

Jean-Claude CAVANIE
41 78 55